Transparencia e Integridad

Enfoque del Grupo BID
¿Cómo Lograr Políticas de Integridad Efectivas?

Roberto de Michele
Coordinador
Clúster de Transparencia e Integridad – ICS – BID
Abril 2021
robertodem@iadb.org

BID
Mejorando vidas

CONTENIDO

1. **Transparencia e Integridad: estado de situación en ALC**

2. **El trabajo del GBID: evolución y enfoque**

3. **Ejemplos de Políticas de Integridad Efectivas**

1 Transparencia e Integridad (TEI): estado de situación en ALC

Bajos niveles de TEI generan desconfianza ciudadana…

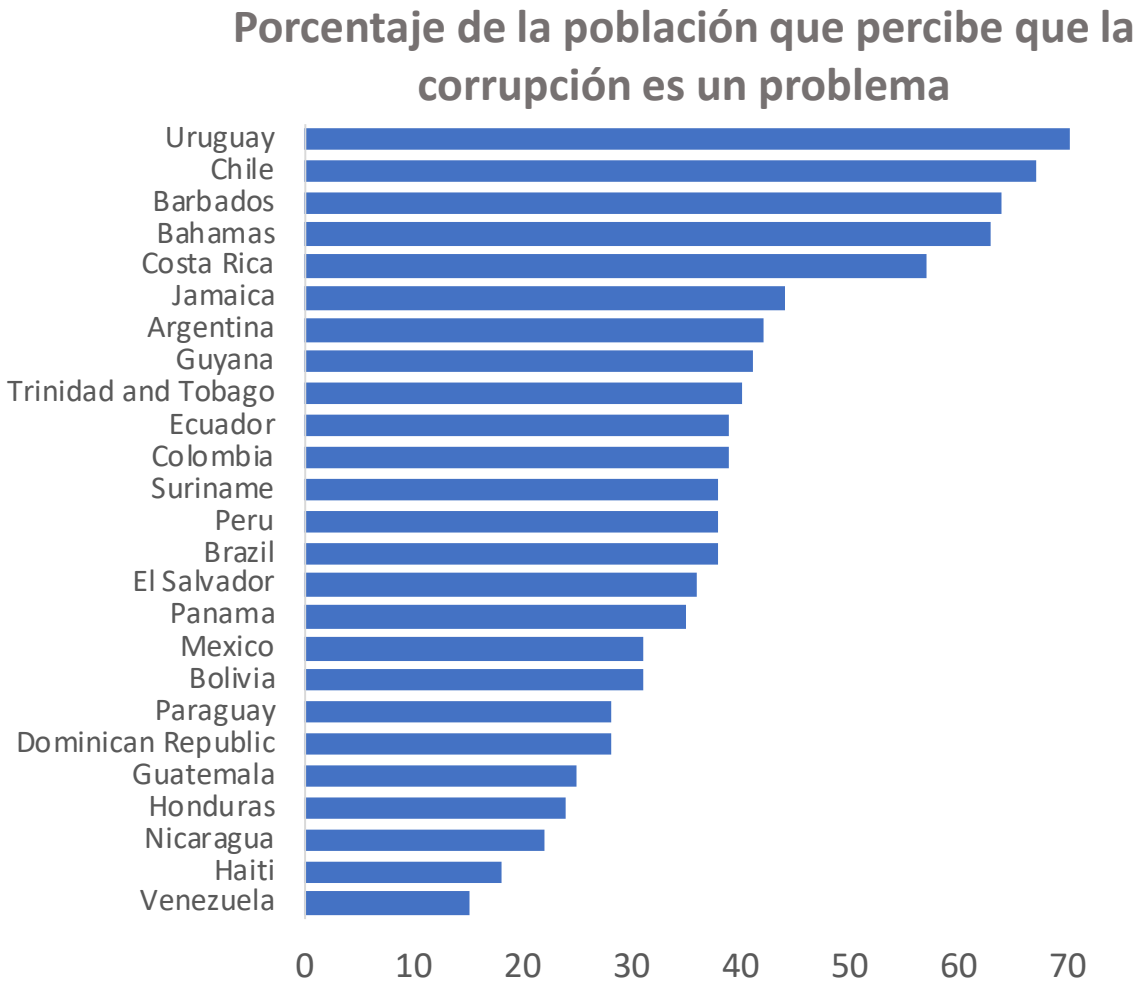

Fuente: Transparencia Internacional (2020).

3er problema más importante
(Latinobarómetro 2019)

29% admite haber pagado un soborno
(Barómetro Global de la Corrupción 2019)

77% tienen poca o ninguna confianza en sus gobiernos
(Barómetro Global de la Corrupción 2019)

…afectan el clima de negocios…

Principales factores en AL (2017-2018)

Fuente: Reporte Global de Competitividad, FEM (2017-2018).

…. y la inversión en infraestructura.

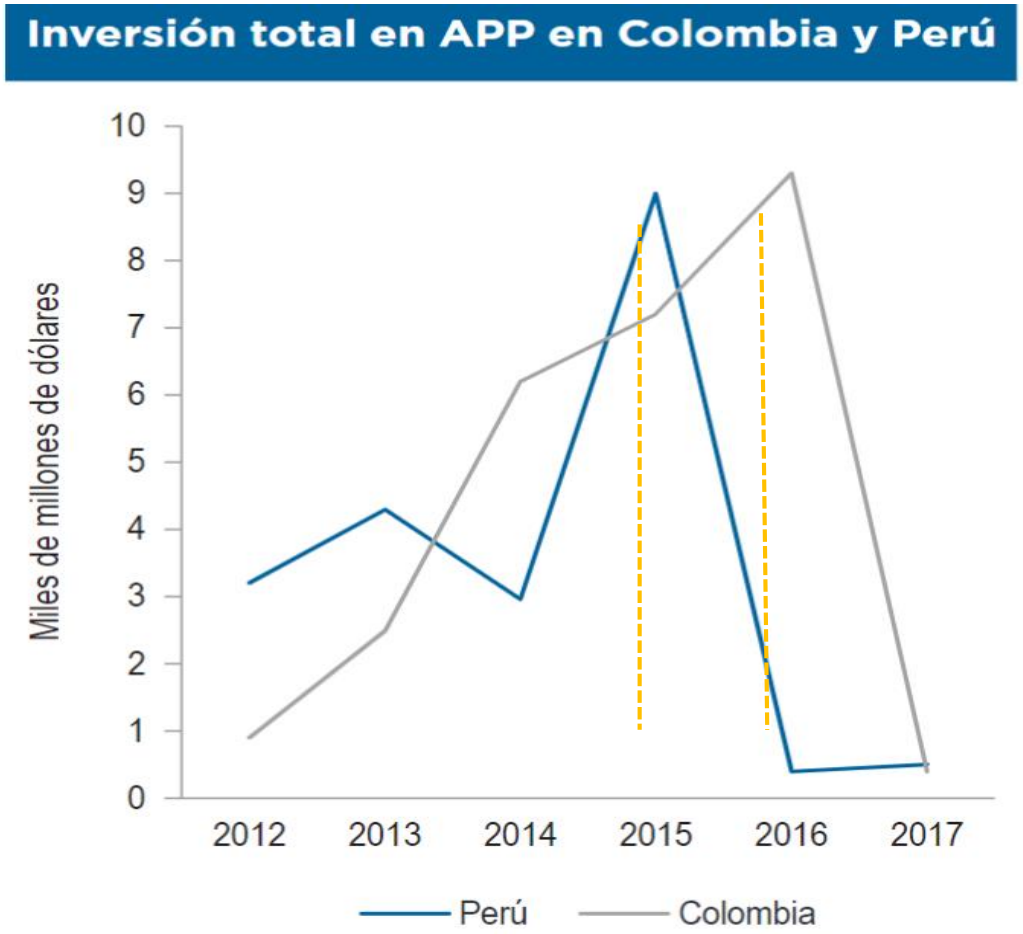

Casos de corrupción en el sector de infraestructura afectan la inversión

↓

Sanciones para empresas involucradas

↓

Cancelación de contratos

↓

…Quién termina la obra?
… Quién paga los costos?

Aunque ALC ha logrado importantes avances legales y regulatorios en materia de transparencia e integridad …

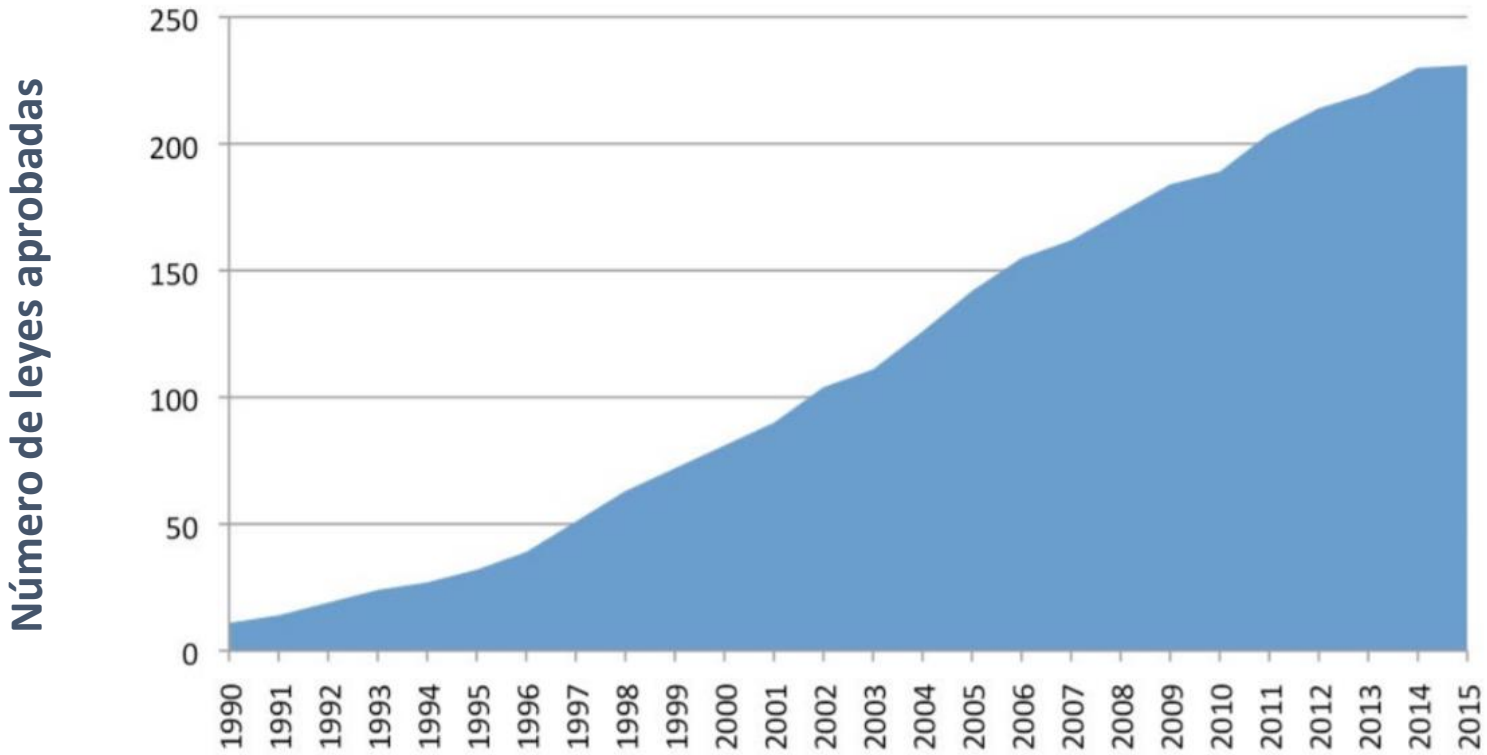

Fuente: Casas-Zamora y Carter (2018).

… existe una brecha en la efectividad…

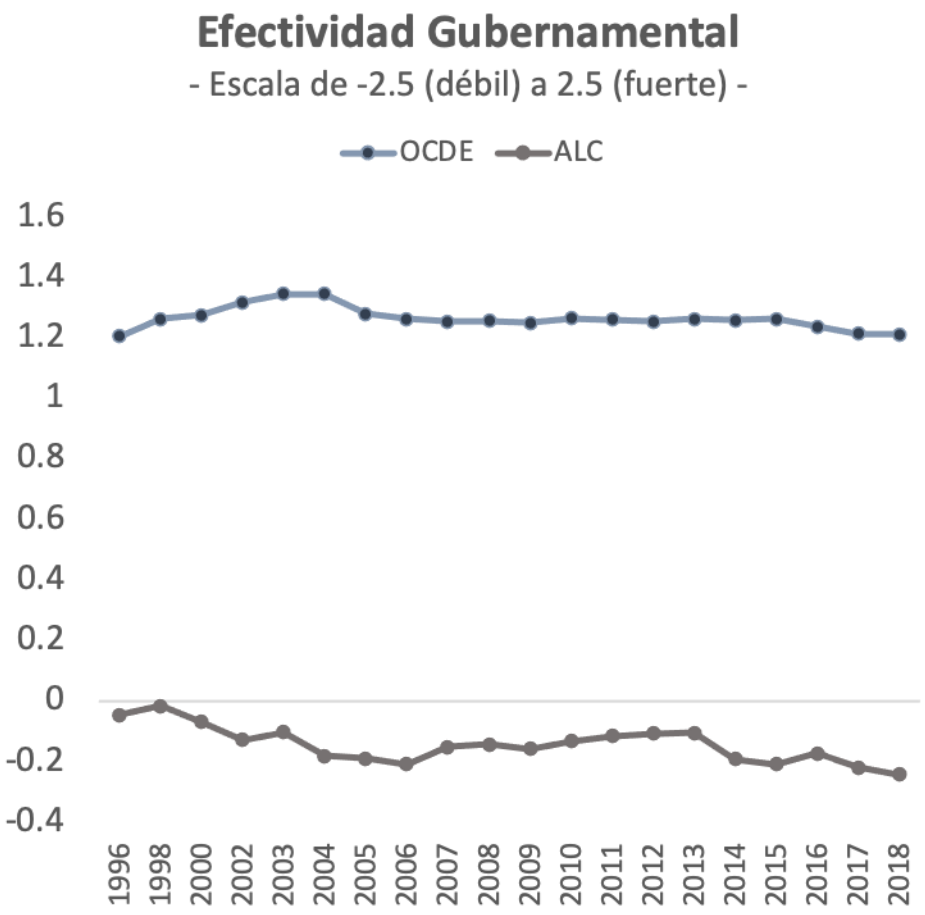

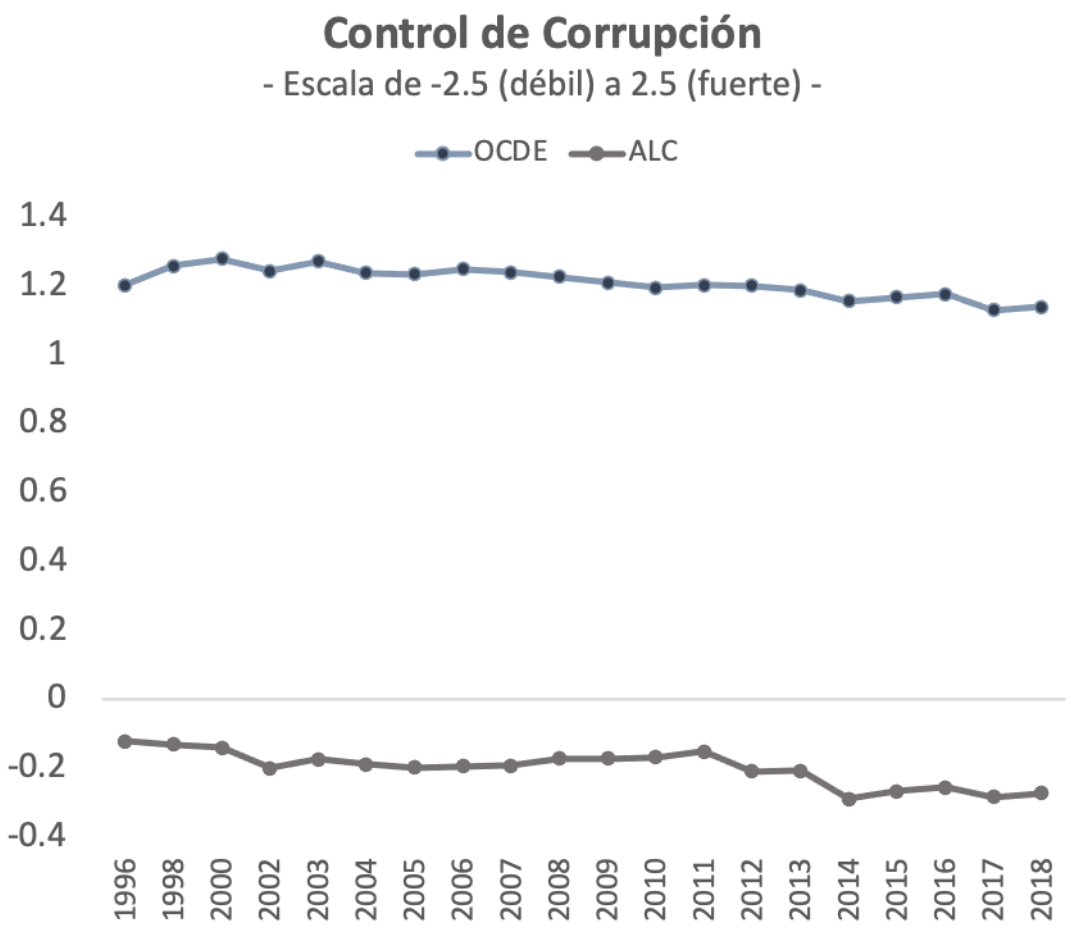

Fuente: Indicadores Mundiales de Gobernabilidad.

…debido a baja capacidad institucional

Instituciones

Fallas de diseño, reglas, información e incentivos

2 El trabajo del GBID: evolución y enfoque

Enfoque en permanente evolución

Instituciones y reglas con mayor calidad técnica y más *enforcement*

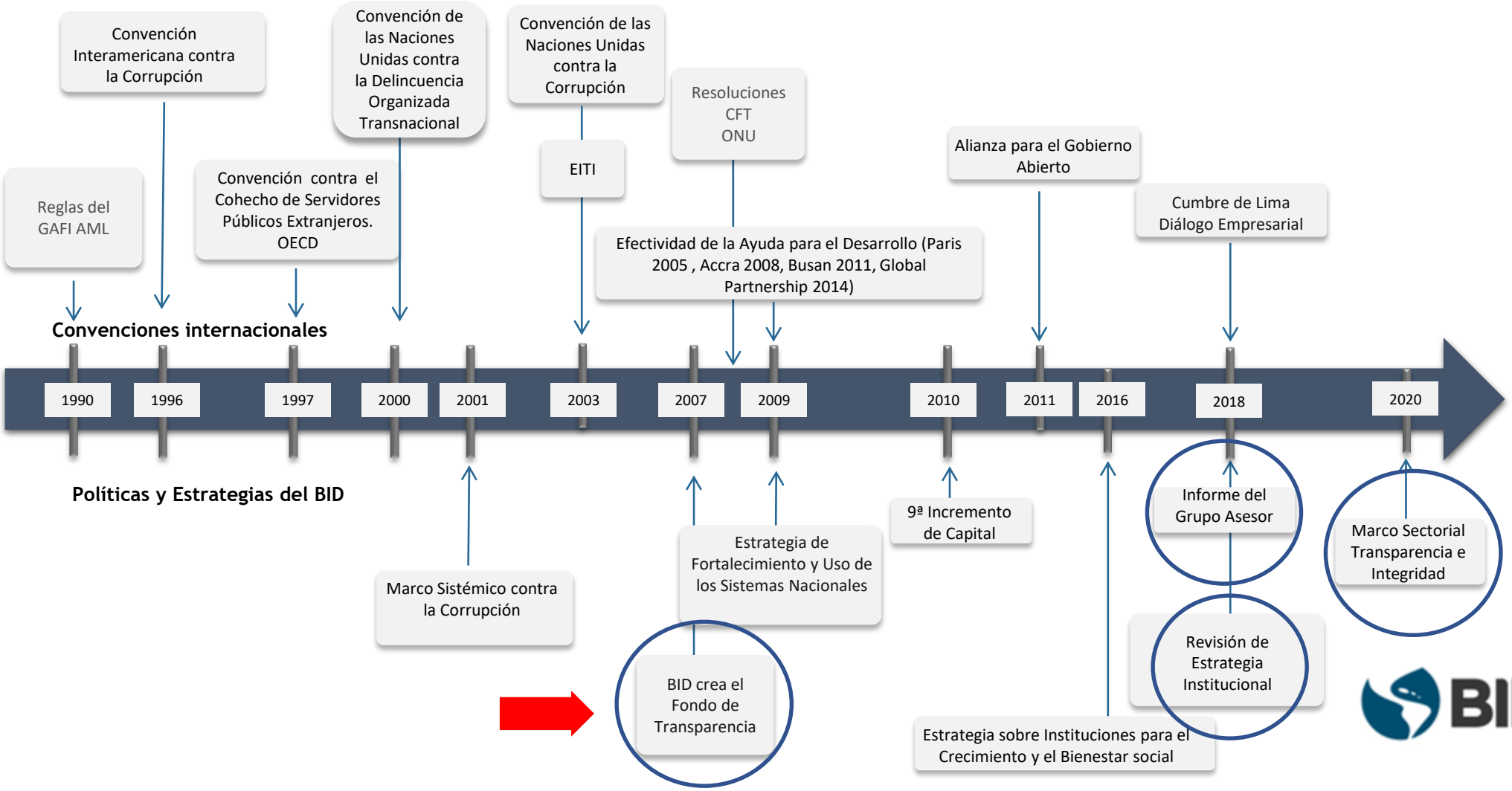

Hito I: Creación del Fondo de Transparencia

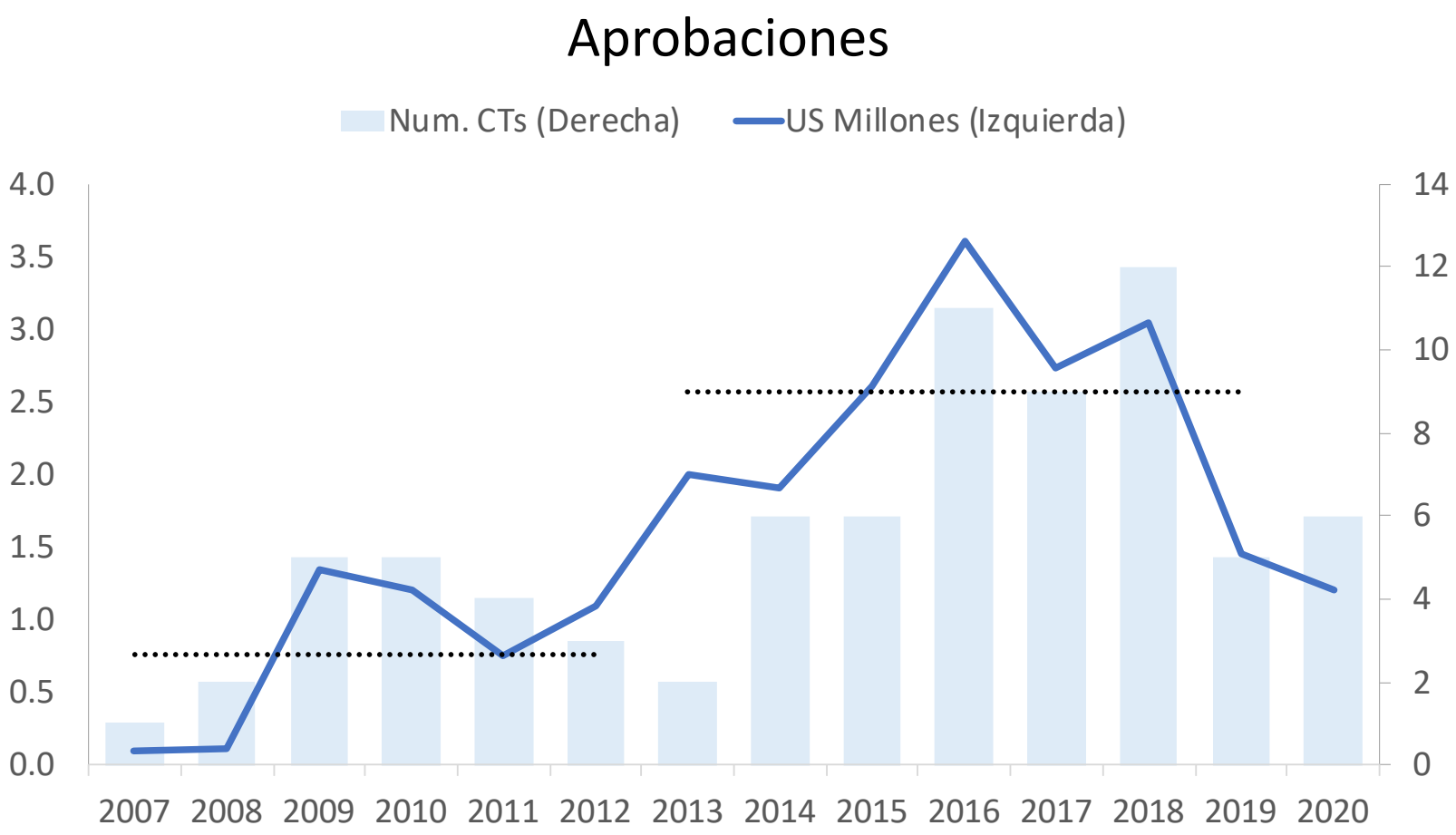

Ha permitido ampliar las acciones

Préstamos
Políticas + Inversión
US $2,200 millones

Conocimiento
25 Publicaciones de Impacto

Asistencia Técnica
US $22.4 millones en 73 cooperaciones técnicas

Remanente en el Fondo
US $3.0 millones

Hito IV: Marco Sectorial de Transparencia e Integridad

- El BID apoya a los países reformas de transparencia, integridad y control de la corrupción alineadas con estándares internacionales (ej.: FATF, EITI, OGP, etc.) y el uso de tecnologías digitales.

Enfoque actual:

- el fortalecimiento de la integridad pública y los organismos de control;
- la implementación de reformas para prevenir el lavado de activos y la financiación del terrorismo;
- el uso de herramientas digitales para el seguimiento en el uso de los recursos públicos, en especial los dedicados a la crisis del COVID-19;
- mecanismos para reconstruir confianza en las inversiones públicas y privadas en sectores como la infraestructura.

3 El trabajo del GBID: resultados

Asistencia técnica de alto impacto: MapaInversiones + Modulo COVID 19

MAPAINVERSIONES Y MODULO COVID19

- Uso de innovación tecnológica
- Transparencia Focalizada
- Rendición de Cuentas

Socios Estratégicos:

- Fondo de Transparencia
- Microsoft
- MIT
- Moore Foundation

Plataforma geo-referenciada que permite visualizar la información sobre gasto e inversión pública, **incluidos los gastos relacionados con la emergencia COVID-19**.

BID

Conocimiento de impacto que genera reformas de T&I

Estudio	Principales Hallazgos
Efecto de Mapainversiones en Costa Rica	Se registra un aumento de 7,6 puntos porcentuales en el progreso físico y 18,5 en el progreso financiero
Conflictos de Interés: Cómo Implementar políticas Efectivas	El documento analiza los elementos de una políticas de integridad efectiva
Consecuencias del listado GAFI en Paraguay	Por primera vez se mide el efecto en flujos de capitales sobre la jurisdicción durante el listado GAFI
Transparencia y tecnologías digitales en compras publicas: el caso COMPR.AR	Confirma que el uso de las tecnologías digitales produce ahorros significativos
Efecto de la corrupción en contratos de APPs	Analiza el impacto de la corrupción en contratos de APP y la consiguiente desinversión. Propone estrategias para recuperar la confianza.
Manual para adoptar UBO	La OCDE adopta la propuesta BID y se transforma en instrumento global sugerido.

Muchas Gracias